

ภาคผนวก ก

คู่มือการติดตั้งโปรแกรม

คู่มือการติดตั้งโปรแกรม

วิธีการติดตั้ง FileZilla สำหรับ Windows



ภาพที่ ก.1 เมื่อเปิดแผ่น DVD ขึ้นมาจะพบมีทั้งหมด 3 ไฟล์ ได้แก่ หมายเลขที่ 1 คือไฟล์โปรแกรมทั้งหมด หมายเลขที่ 2 ไฟล์ติดตั้งโปรแกรม FileZilla หมายเลขที่ 3 ไฟล์ฐานข้อมูลทั้งหมด

- ทำการดับเบิลคลิกที่ไฟล์ที่เปิดมา

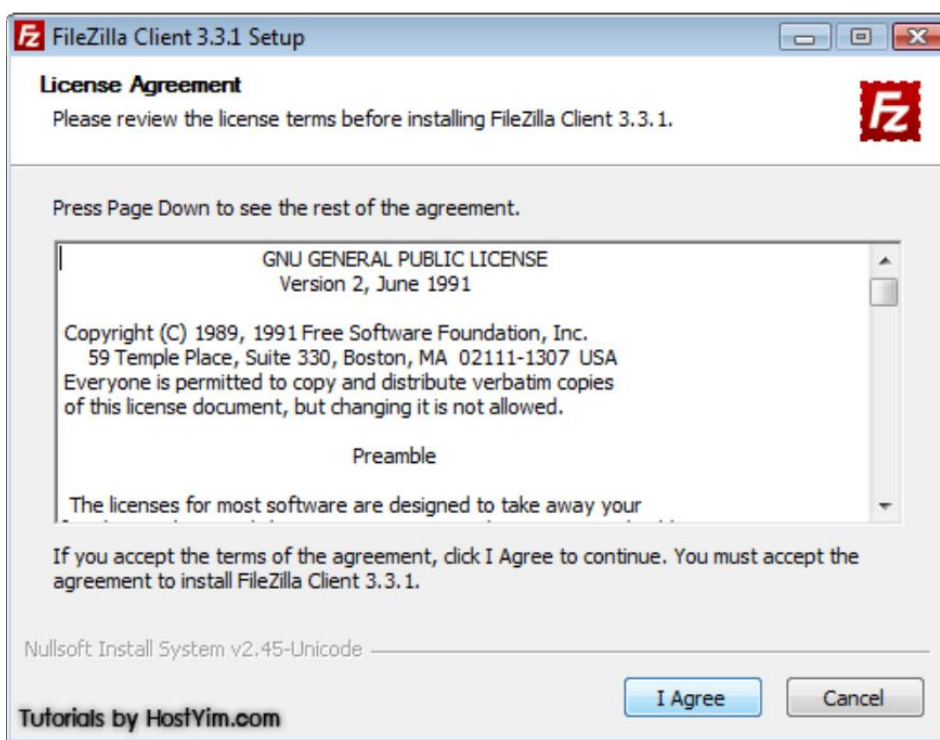

ภาพที่ ก.2 แสดงถึงขั้นตอนที่ 1 หน้าต่างโปรแกรม FileZilla แล้วกดปุ่ม “I Agree”

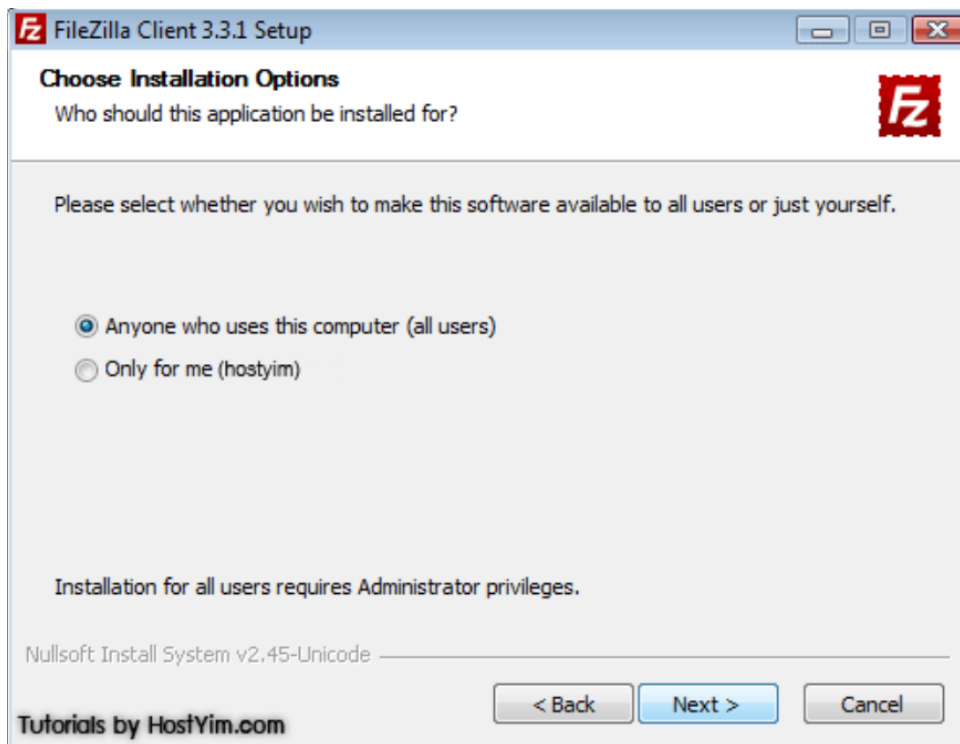

ภาพที่ ก.3 จากนั้นให้เลือกที่ Anyone who use this computer (all user) จากนั้นให้คลิกที่ปุ่ม “Next”

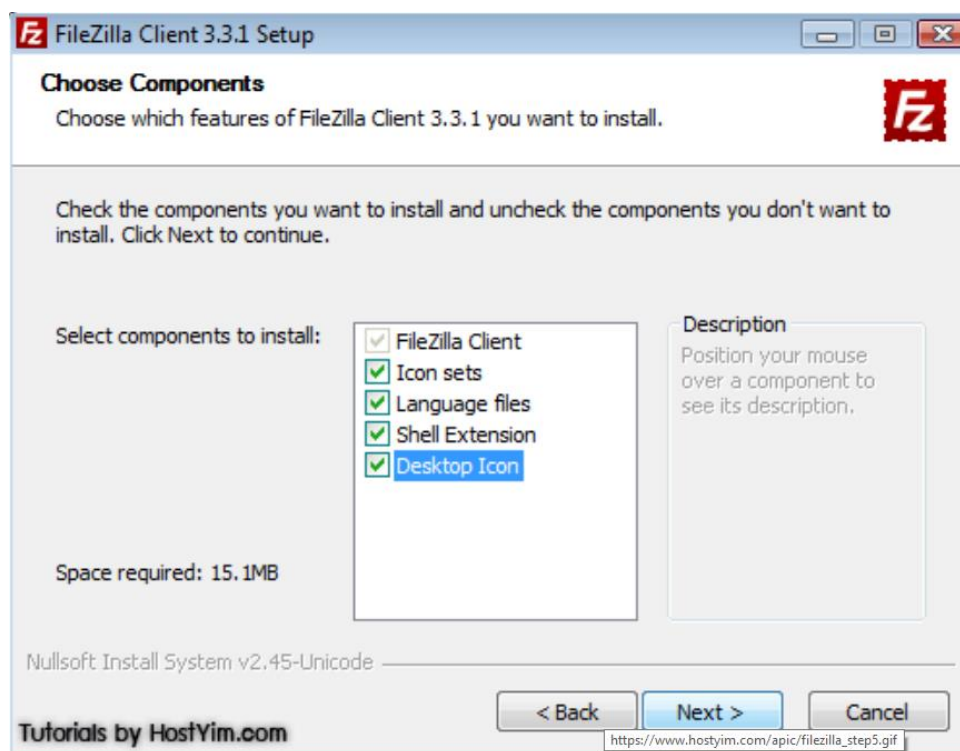

ภาพที่ ก.4 ให้เลือกทุกอันตามภาพ จากนั้นให้คลิกที่ปุ่ม “Next”

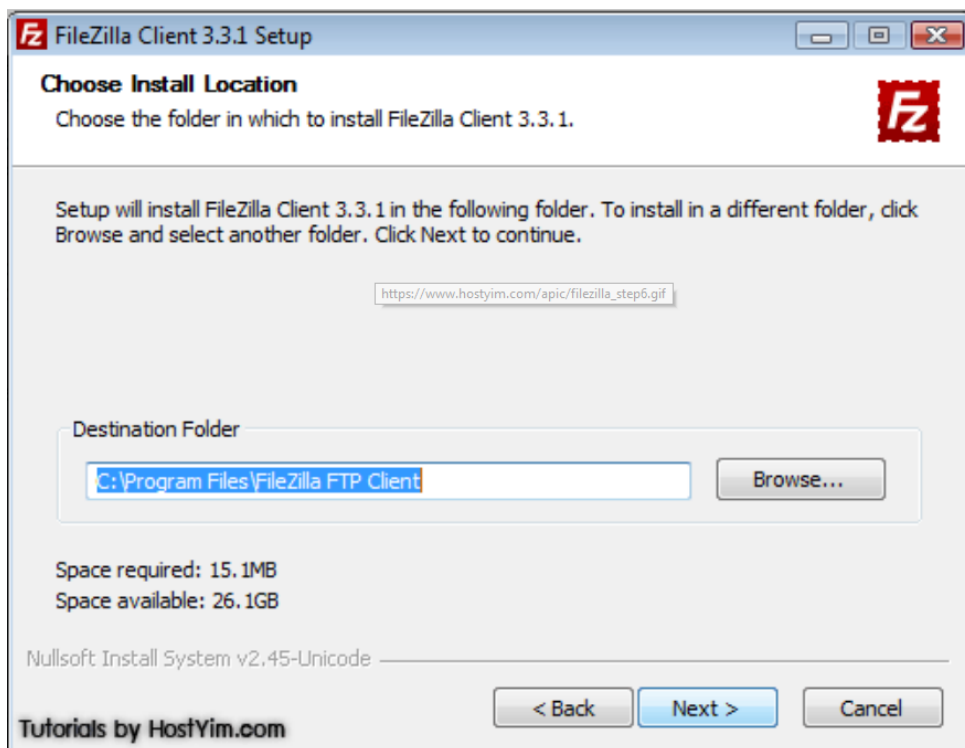

ภาพที่ ก.5 ให้เลือกตำแหน่งที่ต้องการติดตั้ง หรือจะไม่ต้องเลือกก็ได้ โปรแกรมเลือกมาให้อยู่แล้ว หลังจากนั้นให้คลิกที่ปุ่ม “Next”

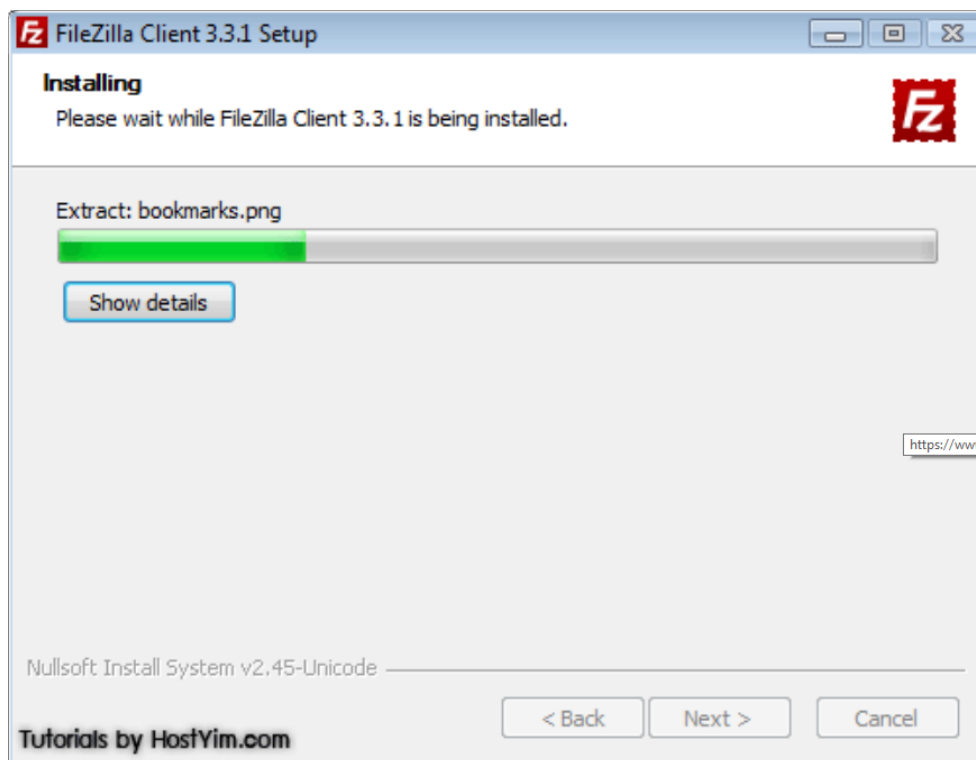

ภาพที่ ก.6 จากนั้นให้คลิกที่ปุ่ม “Install” รอจนการติดตั้งเสร็จสมบูรณ์

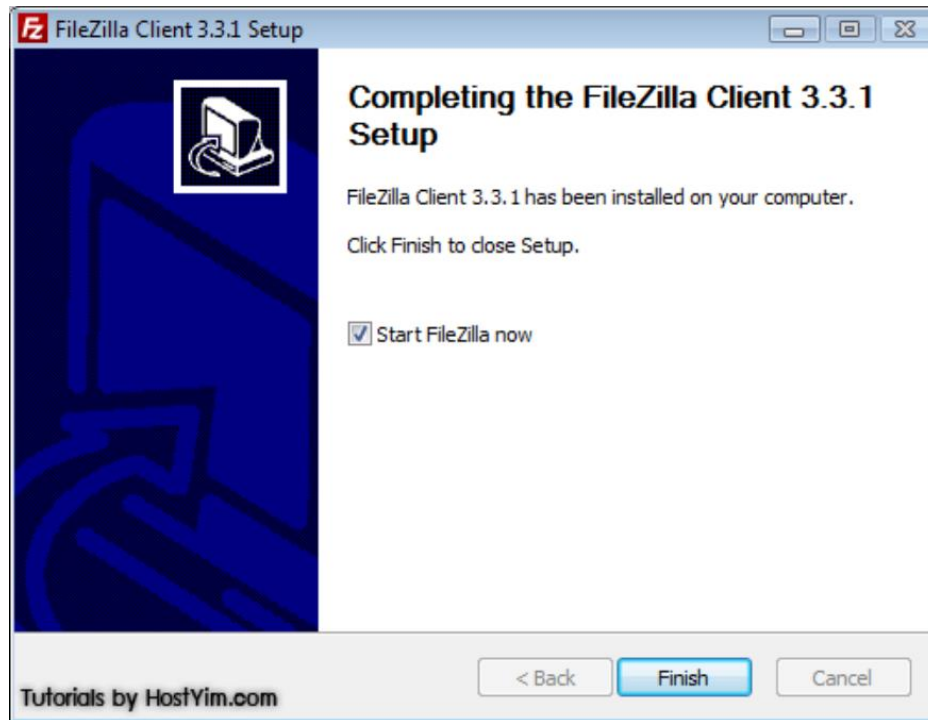

ภาพที่ ก.7 เมื่อการติดตั้งเสร็จเรียบร้อยแล้วจะได้ดังภาพด้านล่างนี้ จากนั้นให้คลิกที่ปุ่ม “Finish”

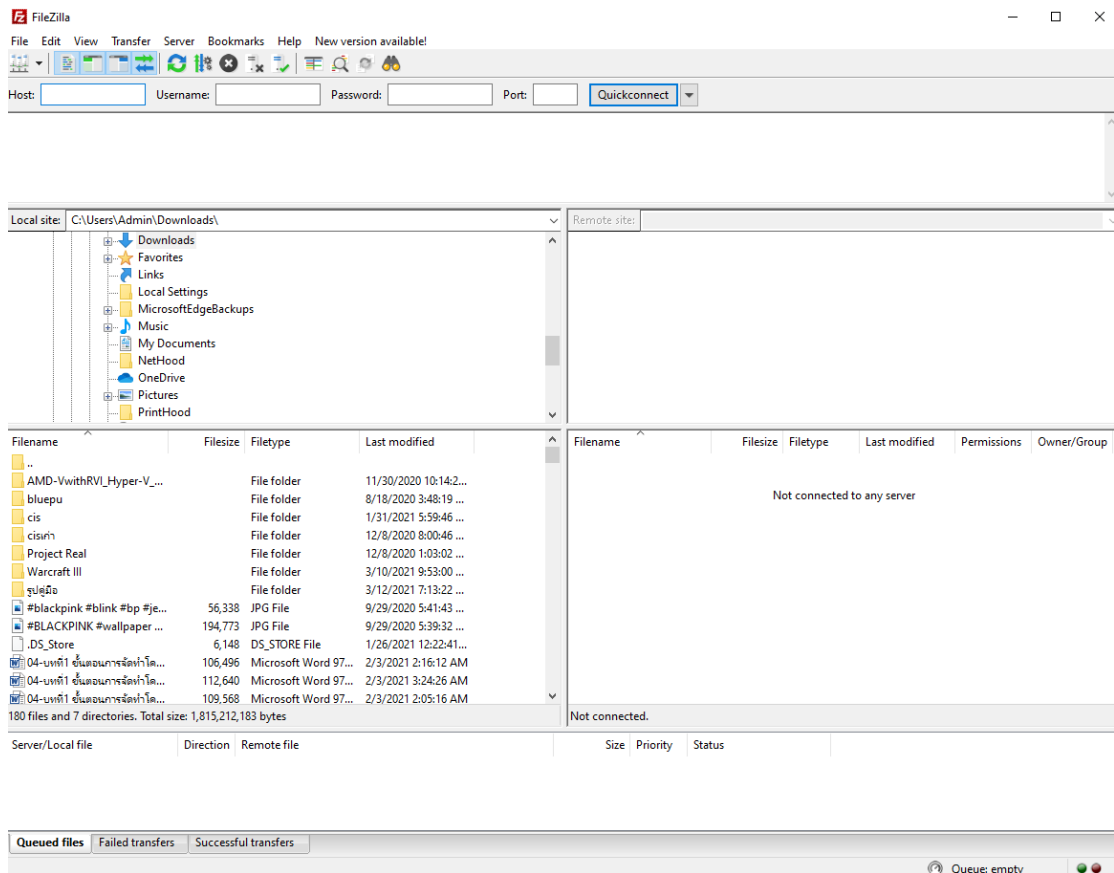

ภาพที่ ก.8 เมื่อเปิดโปรแกรมแล้ว จะได้ดังรูปภาพนี้

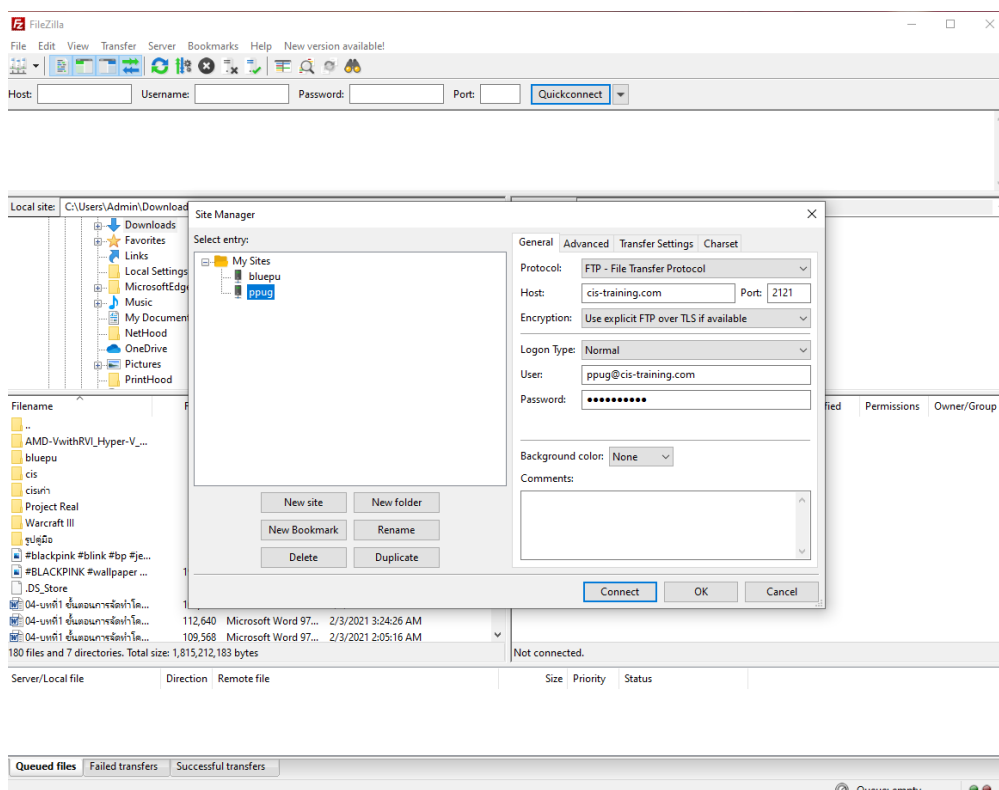

ภาพที่ ก.9 ให้ทำการเชื่อมต่อ Server ที่ให้บริการดังนี้

- โสตส์ ให้กรอกข้อมูลชื่อเว็บไซต์ของเรา cis-training.com พอร์ต 2121
- Server Type เลือก FTP File Transfer Protocol
- Logon Type ให้เลือก Normal
- Username และ Password ได้จากที่ลงทะเบียนชื่อโฮสต์ตั้งไว้

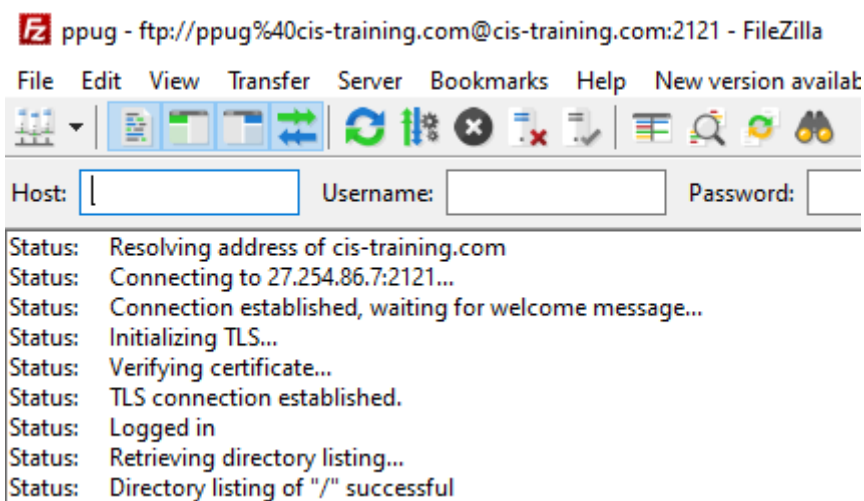

ภาพที่ ก.10 จากนั้นมีการแสดงสถานการณ์เชื่อมต่อเว็บ Server สำเร็จ

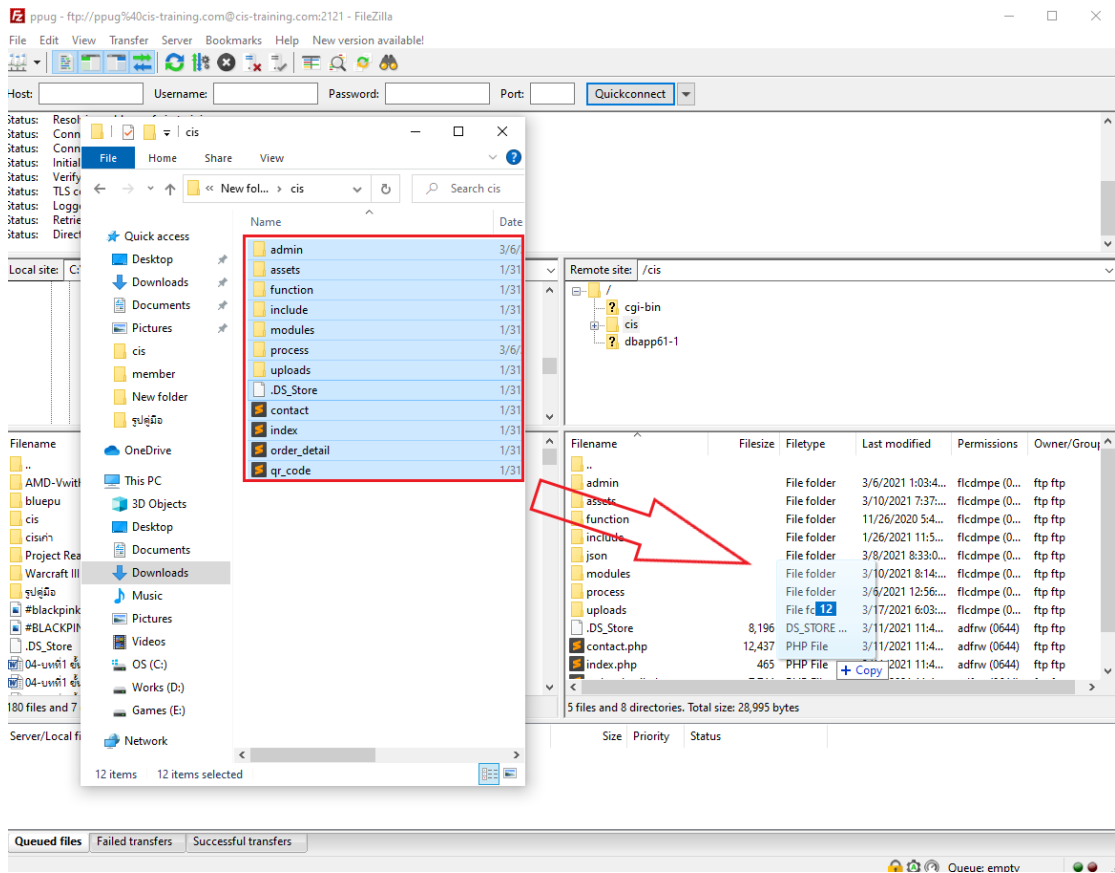

ภาพที่ ก.11 จากนั้นลากไฟล์ในโฟลเดอร์ของโปรแกรมทั้งหมด ไปยังโปรแกรม FileZilla

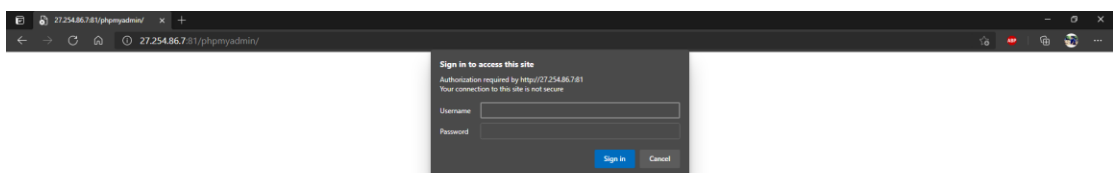

ภาพที่ ก.12 ลงชื่อเข้าใช้เว็บ <http://27.254.86.7:81/phpmyadmin/> เพื่อจัดการฐานข้อมูล



ภาพที่ ก.13 จากนั้นให้เลือกตามลำดับ

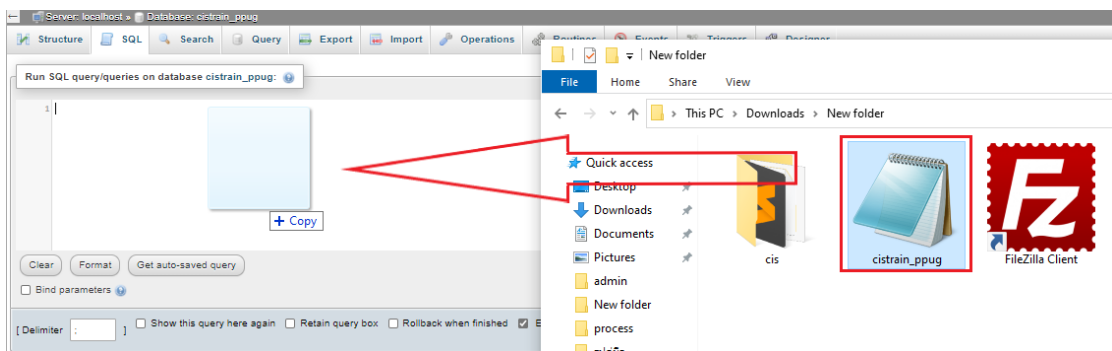

ภาพที่ ก.14 ลากไฟล์ sql ที่เตรียมไว้ มาวางลงในช่อง query

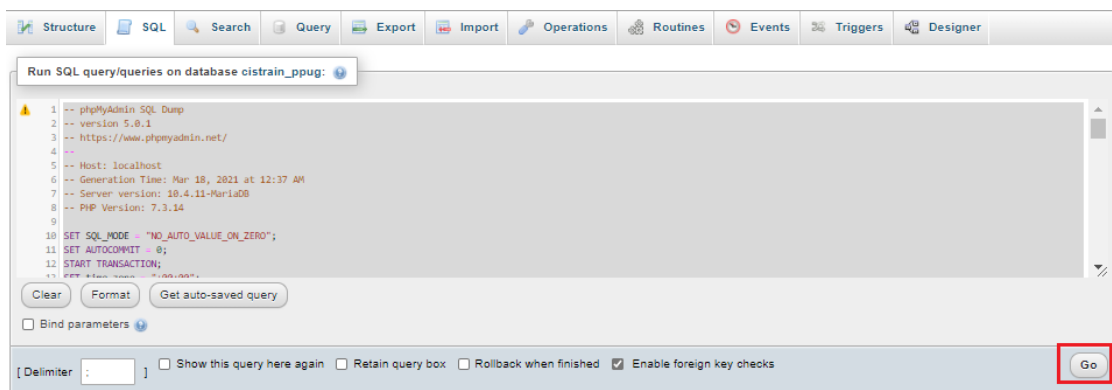

ภาพที่ ก.15 กดปุ่ม Go ฐานข้อมูลจะทำการสร้างตารางทางด้านซ้ายมือ และลอง Refresh หน้าเว็บอีกครั้ง